



**moja POHODA**

Microsoft® Awards

→ Winner 2012



STORMWARE  
**POHODA** BI  
Business Intelligence

**POHODA Business Intelligence (BI) je revolučné riešenie z produkcie spoločnosti STORMWARE určené všetkým firmám, ktoré používajú ekonomicko-informačný systém POHODA, bez ohľadu na ich veľkosť a výšku obratu.**

viac na [www.stormware.sk/pohoda/business-intelligence](http://www.stormware.sk/pohoda/business-intelligence)

## OBSAH

- 2 Novinky vo verzii Leto 2014
- 12 Nechajte si cez leto vyladiť POHODU
- 13 Viete, že ...
- 14 Je ten pravý čas pre výkonnejšiu POHODU
- 16 Aktualizácia cez internet je to, čo chcete najviac



Ing. Silvia Tužinská | marketingová manažérka  
STORMWARE s.r.o.

Vážený zákazník,

*určite sa zhodneme na tom, že je dôležité mať nielen kvalitný program, ale vedieť tiež maximálne využívať jeho možnosti. Preto sme pre Vás pripravili niekoľko špeciálnych akcií a ponúk, ktoré Vám s tým pomôžu.*

*Koncom júna končí akcia, kde je za zvýhodnených podmienok možné prejsť na vyšší rad POHODA SQL alebo POHODA E1. Táto ponuka sa vzťahuje i na rozšírenie licencií a na riešenie POHODA Business Intelligence. Ak teda uvažujete o bezpečnejšom a výkonnejšom riešení programu POHODA, či jeho rozšírení o ďalšie licencie, neváhajte a využite túto výnimočnú šancu.*

*Keď niečo končí, niečo nové zároveň i začína, a tak sme pre Vás pripravili ešte jednu akciu, tentoraz s názvom „Nechajte si cez leto vyladiť program POHODA“. Využite za zvýhodnenú cenu služby našich odborných špecialistov, ktorí Vám pomôžu predovšetkým zefektívniť a zjednodušiť prácu vo Vašej POHODE. Akcia potrvá od 1. júna do 31. augusta. Objednávať sa však môžete už dnes. Viac informácií nájdete v časopise.*

*V súčasnej dobe sme tiež uvoľnili novú verziu programu POHODA Leto 2014, release 10700, ktorú si Váš program v rámci automatickej aktualizácie zrejme už sám nainštaloval. Hneď po spustení programu POHODA môžete vyskúšať jednu z letných noviniek – pripravili sme pre Vás nové farebné prevedenie informačnej plochy. Vyberte si to, v ktorom sa Vám bude najlepšie pracovať. Rozhodovať sa môžete medzi štyrmi farebnými variantmi.*

*Potrebujete raz za čas okamžite vyhodnotiť svoje objednávky? Potom Vás bude určite zaujímať, že sme pridali do programu POHODA novú záložku, vďaka ktorej získate informácie o ziskovosti zákaziek počas krátkej chvíle. Tiež sme vylepšili výpočet cien zásob v skladoch. Nová funkcia Vám odteraz umožní zafixovať pri predajných cenách či už čiastku, maržu, alebo percentuálnu zľavu. Pribudli tiež novinky z oblasti personalistiky a miezd. Noviniek je však oveľa viac, ich kompletný popis začína hneď na ďalšej strane.*

*Novinky v programe nie sú zďaleka všetkým, čo Vám letné vydanie nášho časopisu prináša. Dúfam, že sme i tentoraz pripravili zaujímavý obsah a budete mať príjemné čítanie.*

*Prajem Vám veľa inšpiratívnych dní. Buďte v pohode.*

## Moja POHODA

Leto 2014 | release 10700



# Novinky vo verzii Leto 2014

## INFORMAČNÁ PLOCHA

**novinka**  **POHODA** si pre Vás pripravila jednu **designovú novinku**. Teraz si môžete zvoliť, akú farbu informačnej plochy chcete používať.

**ako?**  Farebnú schému môžete prepnúť priamo na informačnej ploche, a to stlačením pravého tlačidla myši, kde vyberte možnosť **Farebná schéma**. Môžete voliť z týchto možností: **Moderné**, **Svetlé** (východiskové), **Šedé** a **Tmavé**.

Ďalšou možnosťou je užívateľská schéma, ktorú môžete vytvoriť pomocou vlastného súboru CSS štýlu. Vytvorenie vlastného štýlu je podrobnejšie popísané v pomocníku programu POHODA.

**novinka**  Ak máte v systéme POHODA zapnutú **podrobnú informačnú plochu** so záložkami, uvidíte, že teraz pribudli údaje o počte nevybavených prijatých objednávok, reklamácií a ponúk.

V sekcii **Ostatné** na záložke **Ekonomické údaje** nájdete informácie o celkovom počte nevybavených objednávok rozdelených do niekoľkých kategórií: **Vybavíť dnes**, **Vybavíť do 7 dní** a **Ostatné nevybavené**. Informačná plocha Vám tiež ukáže množstvo nevybavených reklamácií a nevybavených ponúk.

## ÚČTOVNÍCTVO A FAKTURÁCIA

**novinka**  Ak účtujete v sústave jednoduchého účtovníctva, má pre Vás POHODA novú funkciu pre prácu s preplatkami. Možno, že ju už poznáte z účtovných jednotiek typu podvojný účtovníctvo, kde táto funkcia užívateľom programu POHODA už nejaký čas pomáha.

Ak chcete v účtovnej jednotke typu jednoduchého účtovníctva pracovať s preplatkami, zaškrtnite novú voľbu **Automatizovať prácu s preplatkami** v agende **Globálne nastavenie/Preplatky**. Zaškrtnutie umožní evidenciu preplatkov v domácej mene v agende **Banka**.

**ako?**  Pri likvidácii pohľadávok a záväzkov potom POHODA umožní vykonávať úhradu vo vyššej hodnote, než je zadaná faktúra. Rozdiel medzi hodnotou faktúry

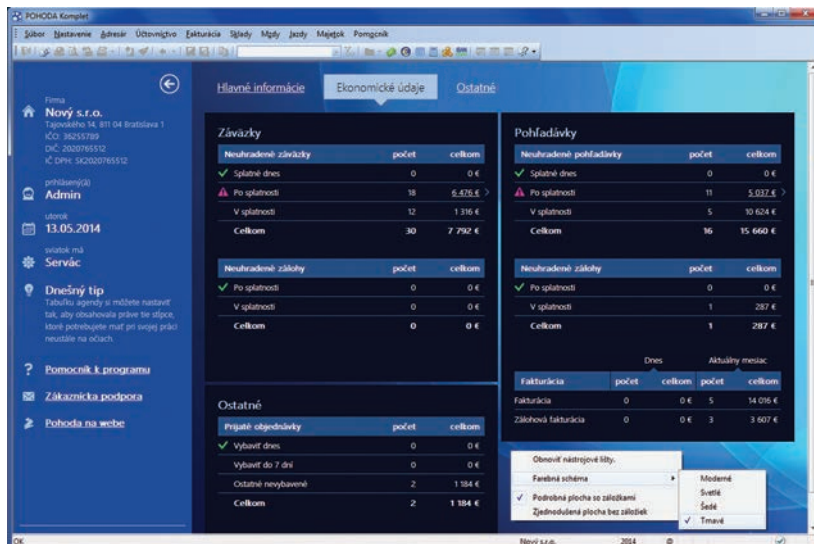

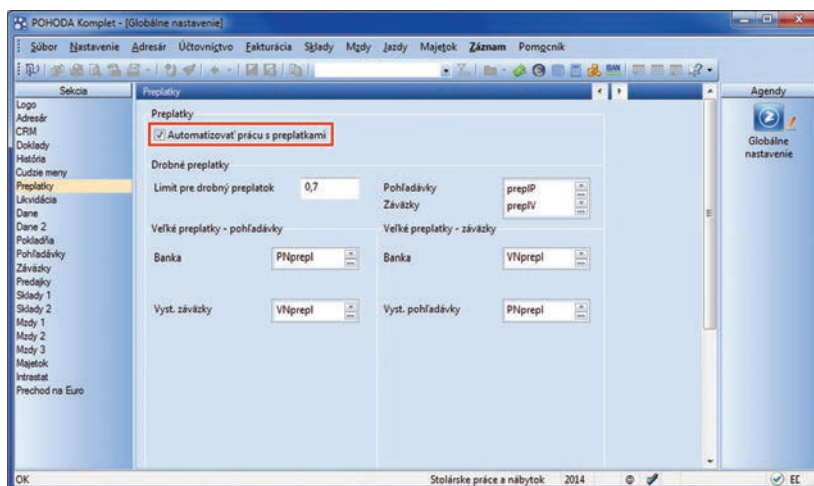

Vyberte si vzhľad programu POHODA, ktorý sa Vám páči najviac. Stačí na informačnej ploche rozkliknúť pravým tlačidlom myši ponuku a rozhodnúť sa pre jednu zo štyroch možností farebnej schémy.



Chcete v jednoduchom účtovníctve pracovať s preplatkami? Potom zaškrtnite voľbu **Automatizovať prácu s preplatkami**. Nájdete ju v globálnom nastavení.

a skutočnou úhradou je evidovaný v agende **Banka** na záložke **Položky dokladu** ako preplatok. Na hodnotu veľkého preplatku sa automaticky vytvorí ostatný záväzok, resp. pohľadávka.

**ako?**  Zaúčtovanie preplatkov sa vykoná podľa predkontácií nastavených v agende **Globálne nastavenie/Preplatky**.

**novinka**  **Pracujete so zákazkami a nechcete, aby sa už uzatvorená zákazka preniesla údajovou uzávierkou do ďalšieho roka? POHODA má pre Vás riešenie v podobe novej voľby.**

**ako?**  Nová voľba **Uzatvorené zákazky neprevádzajú údajovou uzávierkou** je implicitne zaškrtnutá v agende **Globálne nastavenie** v sekcii **Doklady**. Ak ju necháte tak, všetky zákazky, ktoré majú uvedený stav **uzatvorená**, sa po údajovej uzávierke neprenesú do nasledujúceho účtovného obdobia. Jedinou výnimkou je prenos uzatvorených zákaziek, ktoré sú zadané na doklade a údajovou uzávierkou prenesené do ďalšieho obdobia (ide napríklad o neuhradené doklady).

Ak bude napríklad v agende **Užívateľské nastavenie** v časti **Ostatné** doplnená uzatvorená zákazka a urobíte údajovú uzávierku, pri ktorej sa neprenesie žiadny doklad do ďalšieho roka, tak v nasledujúcom roku v tomto poli POHODA údaj odstráni. Rovnako to funguje i v agendách **Adresár** a **Udalosti** a pri vytvorených šablónach prenesených do ďalšieho roka.

**novinka**  **Zaujímavú novinku prináša POHODA pre Vás, ktorí členíte svoje doklady na zákazky a potrebujete vyhodnotiť bez čakania ich ziskovosť. Určite privítate novú záložku, ktorá toto dokáže.**

**ako?**  Nová záložka **Vyhodnotenie zákazky** sa nachádza v agende **Zákazky**. Po otvorení záložky sa zobrazí zoznam dokladov, resp. položiek, ktoré obsahujú konkrétnu zákazku v hlavičke alebo položkách dokladu. Načítané položky sú zoradené podľa zdrojových agend, a to v poradí najprv podľa výnosov a potom podľa nákladov. Či je zákazka zisková, alebo naopak stratová, rýchlo zistíte zo stavového riadka, kde vidíte celkový súčet výnosov, nákladov a vypočítaný zisk.

Do výnosov sa načítajú doklady z agend **Vydané faktúry**, **Ostatné pohľadávky**, **Predajná** a **Pokladňa (Príjem)**. Predajná cena (výnos) sa načíta priamo z formulára, prípadne zo záložky dokladu zo stĺpca **Čiastka**. Do nákladov sa načítajú doklady z agend **Prijaté faktúry**, **Ostatné záväzky** a **Pokladňa**

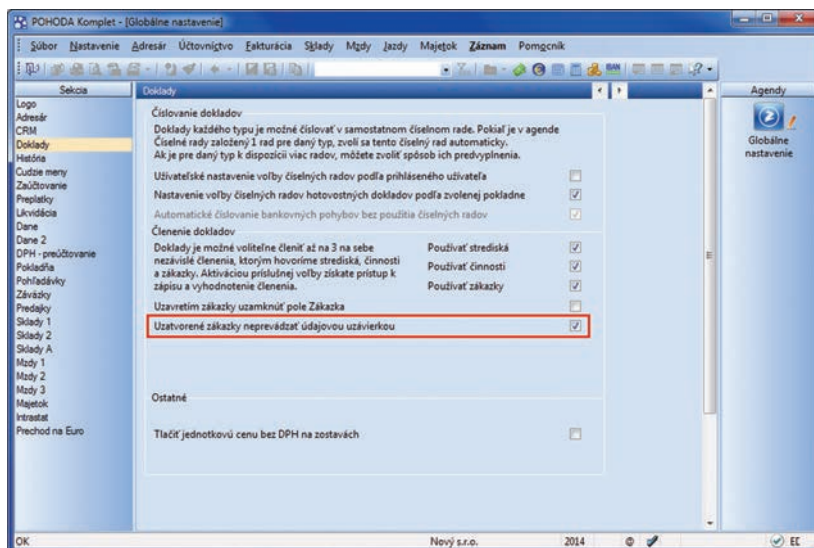

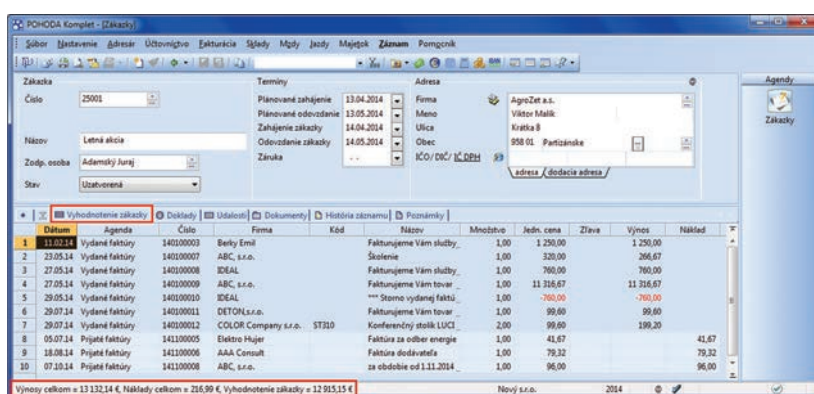

Ak zaškrtnete v agende **Globálne nastavenie** túto voľbu, budete vedieť, že sa už uzatvorená zákazka neprenesie údajovou uzávierkou do ďalšieho roka.



Zistíte, či je moja zákazka zisková, nebolo nikdy ľahšie. Umožní Vám to nová záložka v agende **Zákazky**.

**(Výdaj).** Nákladná cena (náklad) sa pri textových položkách prevezme tiež z dokladu rovnako ako predajná cena. Z prijatých faktúr a výdavkových pokladničných dokladov sa vylučujú skladové položky a textové položky s väzbou na agendu **Prijemky**. Do nákladov tiež vstupujú skladové výdaje vo väzbej nákupnej cene.

**ako?**  Jednotlivé doklady otvoríte dvojklikom myši na zobrazené riadky alebo pomocou povelu **Otvoriť**, ktorý sa objaví po stlačení praveho tlačidla myši.

**novinka**  **Ďalšia novinka reaguje na novú záložku Vyhodnotenie zákazky. Do agendy Zákazky sme pripravili nové súpisky, vďaka ktorým získate kompletný prehľad o ziskovosti všetkých evidovaných zákaziek.**

Tlačové zostavy **Vyhodnotenie zákaziek položkovo** a **Prehľad ziskovosti zákaziek** reagujú na výber záznamov v tabuľke agendy. Môžete si tak vytlačiť iba zákazky, ktoré Vás zaujímajú. Tlačové zostavy je možné voľiteľne zoradiť od najziskovejšej zákazky, a to využitím voľby **Zoradiť podľa zisku**.

**ako?**  Celkový výsledok všetkých evidovaných zákaziek po položkách z jednotlivých dokladov získate prostredníctvom súpisky **Vyhodnotenie zákaziek položkovo**. Doklady, resp. položky, sú prehľadne rozdelené podľa jednotlivých agend v podobnom usporiadaní, ako má záložka **Vyhodnotenie zákazky**. Na konci súpisky nájdete celkové výnosy a náklady a celkový výsledok zákazky vrátane vyjadreného podielu zisku z výnosov.

**ako?**  Súpiska **Prehľad ziskovosti zákaziek** uvádza výsledné hodnoty, a to celkové súčty výnosov a nákladov za každú zákazku. Rýchlo dostanete prehľad o hospodárnosti všetkých zákaziek.

**novinka**  **Do agend Výdajky a Ostatné pohľadávky sme doplnili poštové tlačové zostavy.**

Tieto zostavy ste už mohli doteraz využívať predovšetkým v agende **Vydané faktúry**. Jedná sa napríklad o štítky adries, zoznam poštových poukazov atď.

**novinka**  **Do niektorých agend bola pridaná nová tlačová zostava **Zaučtovanie dokladu (košieľka)** iba pre jeden aktuálny záznam.**

**ako?**  Tlačovú zostavu nájdete medzi kontrolnými zostavami napr. v agendách **Prijaté faktúry**, **Vydané faktúry**, **Banka** a **Interné doklady**. V agendách **Prijemky**,

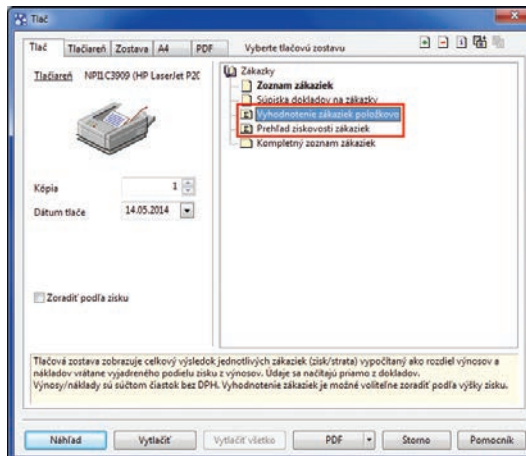

V agende **Zákazky** pribudli nové tlačové zostavy, s ktorými budete mať prehľad o ziskovosti všetkých svojich zákaziek.

Dátum	Doklad	Firma (Meno)	Kód	Text	Množstvo	Jedn. cena	Zlva	Výnos	Náklad/VNC
<b>25001 Letná akcia</b>									
<b>Vydané faktúry</b>									
11.02.2014	140100003	Beriv Emá		Fakturueme Vám službu podľa	1	1 250,00		1 250,00	
23.05.2014	140100007	ABC s.r.o.		Skolenie	1	320,00		268,87	
27.05.2014	140100008	SDCA		Fakturueme Vám službu podľa	1	750,00		750,00	
27.05.2014	140100009	ABC s.r.o.		Fakturueme Vám tovar podľa	1	11 318,67		11 318,67	
29.05.2014	140100010	IDEAL		*** Storno vydané faktúry č.	1	-750,00		-750,00	
29.07.2014	140100011	DIETON s.r.o.		Fakturueme Vám tovar podľa	1	99,60		99,60	
29.07.2014	140100012	COLOR Company s.r.o.	ST310	Konferenčný stôl LUCIA	2 ks	99,60		199,20	
				<b>Súčet</b>				<b>13 132,14</b>	<b>0,00</b>
<b>Prijaté faktúry</b>									
05.07.2014	141100005	Elevis Mújer		Faktúra za odber energie	1	41,67		41,67	
18.08.2014	141100006	AAA Consult		Faktúra dodávateľa	1	79,32		79,32	
07.10.2014	141100008	ABC s.r.o.		za obdobie od 1.11.2014 do	1	96,00		96,00	
				<b>Súčet</b>				<b>0,00</b>	<b>215,99</b>
								<b>Celkový výsledok zákazky</b>	<b>12 915,15</b>
								<b>Výnosy celkom</b>	<b>13 132,14</b>
								<b>Náklady celkom</b>	<b>215,99</b>
								<b>Zisk (z zisku z výnosov)</b>	<b>98,35 %</b>

Ak zvolíte tlačovú zostavu **Vyhodnotenie zákaziek položkovo**, uvidíte na konci súpisky celkové výnosy a náklady. Podiel zisku z výnosov je tu uvedený percentuálne.

Položka	Čiastka	MD	DAL	Stredisko	Zákazka	Činnosť
Fakturueme Vám tovar podľa Vašej objednáv.	16,67	311000	604000			
DPH - Fakturueme Vám tovar podľa Vašej ot.	3,33	311000	343000			

Tlačová zostava **Zaučtovanie dokladu (košieľka)** pribudla napríklad do agend **Prijaté faktúry**, **Vydané faktúry**, **Banka** alebo **Interné doklady**.





Výdajky a Predajky sa zobrazí iba v prípade, ak vediete sklady spôsobom A.

**ako?**  V jednoduchom účtovníctve je tlačová zostava zapracovaná v agendách Banka, Pokladňa a Interné doklady.

**novinka**  **POHODA teraz umožňuje sledovať históriu záznamu tiež v agende Príkazy na úhradu.** Táto novinka sa týka základného radu programu POHODA a radu POHODA SQL, v najvyššom rade POHODA E1 toto už funguje.

**ako?**  Sledovanie histórie nastavíte zaškrtnutím voľby **Zapnuté** v agende **Globálne nastavenie/História**. Úpravy a zmazané záznamy môžete sledovať priamo v agende **Príkazy na úhradu** pomocou záložky **História záznamu**, v ktorej sú farebne rozlíšené vykonané zmeny. Vďaka tejto záložke budete mať prehľad o zmenách vykonaných jednotlivými užívateľmi pri konkrétnom zázname.

**novinka**  **Niekoľkých drobných zmien sa dočkala agenda Časové rozlíšenie, a tak Vám ich postupne predstavíme.** Prvá novinka značne urýchľuje prácu v programe. Pýtate sa ako?

**ako?**  Pri zadávaní časového rozlíšenia cez ponuku **Záznam/Časové rozlíšenie...** môžete už teraz zadať v sprievodcovi zavedením časového rozlíšenia predkontáciu. Vyplníte ju na druhej strane sprievodcu pomocou rovnomeného pola. Ponúkať sa budú všetky predkontácie určené pre agendu **Časové rozlíšenie**.

**novinka**  **V agende Časové rozlíšenie teraz vo formulári v sekcii Zdrojový doklad uvidíte navyše názov zdrojovej agendy, z ktorej časové rozlíšenie vzniklo.**

**novinka**  **Už predtým ste mali možnosť prepnúť sa z agendy Časové rozlíšenie na zdrojový doklad pomocou Zdrojový doklad, ktorý sa nachádza v miestnej ponuke.** Teraz sa môžete tiež prepnúť zo zdrojového dokladu na záznam časového rozlíšenia cez záložku **Doklady**.

## SKLADY

**novinka**  **Výpočet cien zásob sa v programe POHODA vykonáva na základe predajných cien a cenových skupín.** Ako ale na ľubovoľnej zásobe nastavíte, aby pri predajnej cene zostala rovnaká čiastka a pri inej zásobe naopak pevná marža alebo percentuálna zľava? POHODA to vyriešila novou funkciou pre fixáciu predajných cien.

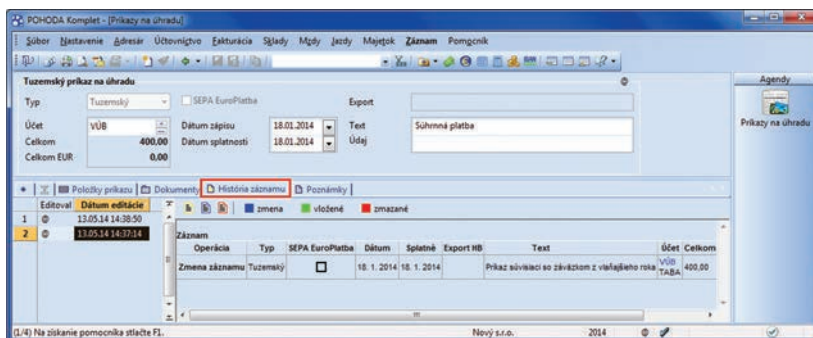

Sledovať históriu v agende Príkazy na úhradu môžete teraz v základnom rade POHODA a v rade POHODA SQL, v najvyššom rade POHODA E1 je toto už umožnené.

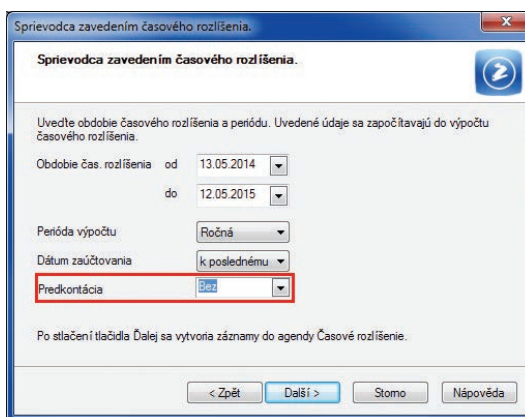

V Sprievodcovi zavedením časového rozlíšenia máte na výber zo všetkých predkontácií, ktoré sú určené pre agendu Časové rozlíšenie.

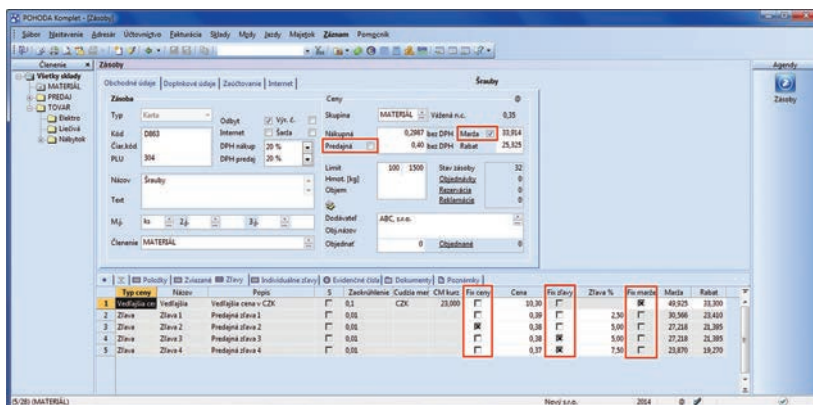

Nová funkcia pre fixáciu cien Vám zaisťuje, že sa pri predajných cenách čiastka, marža alebo percento zľavy nebude meniť. Ak sa nabudúce zmení nákupná cena, na zafixovanú hodnotu to nebude mať vplyv.

**ako?** Do agendy **Zásoby** sme pridali nové voľby, pomocou ktorých je možné zafixovať pri predajných cenách buď čiastku alebo maržu, resp. percento zľavy na záložke **Zľavy**. Zafixovať je možné pre každú cenu vždy jednu z hodnôt, druhá sa automaticky dopočíta. Voľby nájdete vo formulári agendy pri základnej predajnej cene a marži. Pre ďalšie predajné ceny potom na záložke **Zľavy**. Ak následne dôjde k zmene nákupnej ceny alebo k hromadnému prepočtu, zafixovaná hodnota sa nezmení.

Ak ručne zmeníte niektorú z nezafixovaných hodnôt, dôjde k jej zafixovaniu automaticky. Pri zrušení fixácie sa hodnota nastaví podľa cenovej skupiny.

Fixáciu cien je možné meniť i hromadne pre viac zásob. Môžete tak pre ľubovoľnú skupinu zásob odfixovať hodnoty pri vybraných cenách, alebo si naopak vybrať ceny a hodnoty, ktoré si želáte zafixovať.

**ako?** Hromadnú zmenu nastavenia fixácie predajných cien vykonáte v agende **Zásoby** pomocou sprievodcu **Nastavenie fixácie cien**, ktorého vyvoláte z ponuky **Záznam/Fixácia cien...** V ňom vyberiete, či chcete vykonať zafixovanie alebo odfixovanie, označíte požadované ceny, a v prípade fixácie i hodnoty, ktoré sa majú zafixovať.

**novinka** Do tabuľky agendy **Zásoby** bol pridaný stĺpec **Marža**. Ďalej sa na záložke **Zľavy** teraz zobrazuje informácia o marži a rabate i pri cene typu **Zľava**.

**novinka** Potrebujete pri jednotlivých zásobách evidovať krátke poznámky s informáciami, na ktoré je potrebné pamätať pri manipulácii so zásobami? Teraz si môžete ku každej zásobe pripísať správu, ktorá sa zobrazí pri jej vložení do dokladu, a to zvlášť pre príjem a pre výdaj.

**ako?** Texty zadáte v agende **Zásoby** na záložke **Doplňkové údaje** v sekcii **Správy**. Pri vložení zásoby do dokladu sa v dialógovom okne zobrazí zadaná správa. Ak prenášate zásoby medzi dokladmi, zobrazia sa správy pre všetky prenášané zásoby v jednom dialógovom okne. Z neho je možné si poznámky vytlačiť alebo otvoriť v textovom súbore.

**novinka** **POHODA** Vás teraz upozorňuje na záporný stav zásoby po editácii či zmananí dokladu i vtedy, ak v agende **Globálne nastavenie** v sekcii **Skлады 2** nie je zaškrtnutá voľba **Automatický prepočet vázenej nákupnej ceny**. Pre zobrazenie nového upozornenia je potrebné, aby ste zaškrtnuli

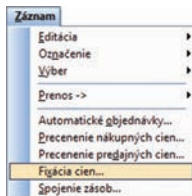

Hromadnú zmenu nastavenia fixácie predajných cien vykonáte v agende **Zásoby** prostredníctvom ponuky **Záznam/Fixácia cien...**

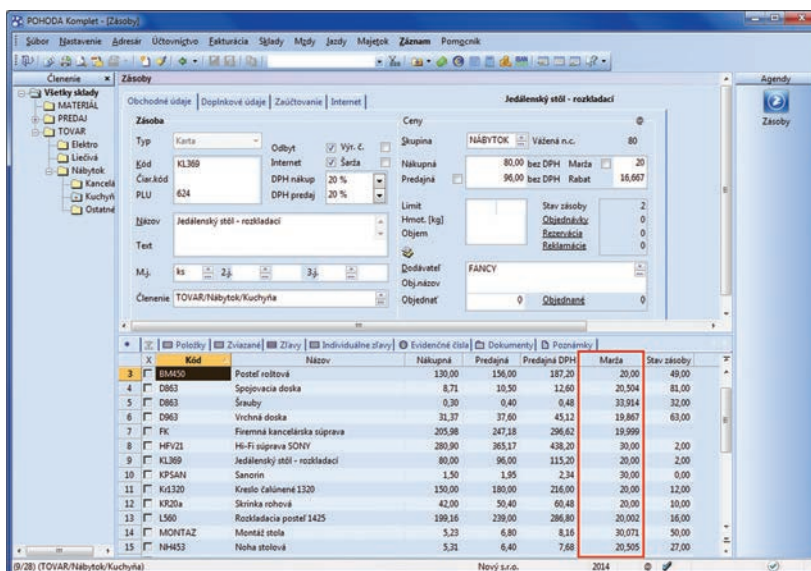
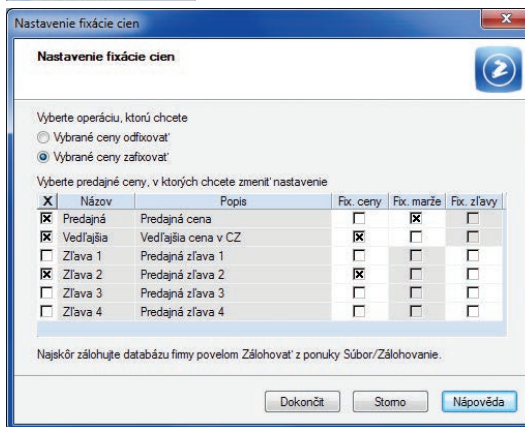

V tabuľke v agende **Zásoby** pribudol stĺpec **Marža**.

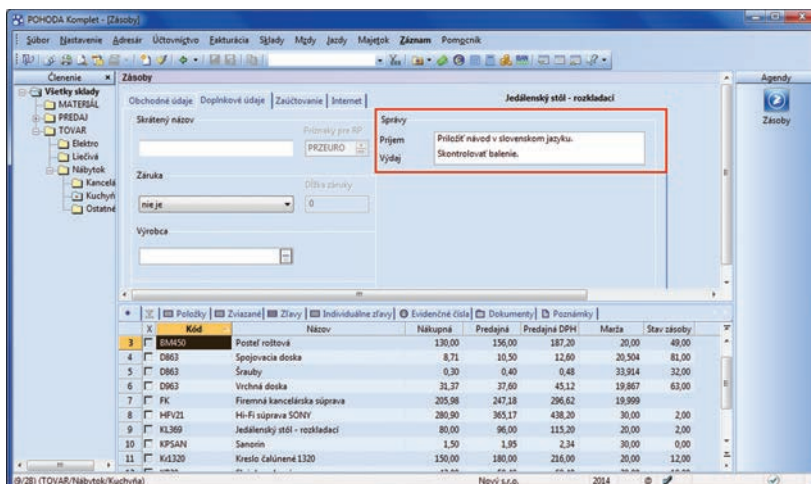

Jednou z praktických novinek je i možnosť pripísať si ku každej zásobe krátke poznámky s informáciami, ktoré súvisia či už s príjmom zásoby, alebo jej výdajom.



voľbu Automatický prepočet stavu zásob v rovnakej sekcii.

## PERSONALISTIKA A MZDY

**novinka** V agende Personalistika pribudlo nové pole Titul pred / za pre vyplnenie titulu pred menom a za priezviskom daného zamestnanca.

S rozlíšením titulu pred menom a za priezviskom boli v programe POHODA upravené i tlačové zostavy. Pre ľahšiu kontrolu sa na tlačových zostavách, ktoré sú súpisami, ponechalo rovnaké zoradovanie záznamov ako doteraz.

**novinka** Povel Tvorba sociálneho fondu bol premiestnený z agendy Personalistika do agendy Mzdy/Mzdy a Mzdy za jednotlivé mesiace.

Dôvodom presunu tohto povelu je skutočnosť, že sociálny fond sa tvorí v čase výplaty miezd a výpočet prídelu vychádza z úhrnu príjmov.

**ako?** Výpočet prídelu do sociálneho fondu, či už povinný alebo ďalší prídél, vykonáte v agende Mzdy za jednotlivé mesiace prostredníctvom povelu **Záznam/Tvorba sociálneho fondu...**

**ako?** V podvojnóm účtovníctve program POHODA vytvorí doklad do agendy **Interné doklady**, v prípade jednoduchého účtovníctva môžete zvoliť vytvorenie záznamu do agendy **Ostatné záväzky** alebo **Pokladňa**.

Ak vytvárate prídél do sociálneho fondu až na konci účtovného obdobia, môžete využiť tvorbu z úhrnu miezd celého vybraného obdobia.

**ako?** V agende **Mzdy/Mzdy** vyfiltrujete mzdy daného kalendárneho roka a rovnako spustíte sprievodcu pre tvorbu sociálneho fondu prostredníctvom povelu **Záznam/Tvorba sociálneho fondu...**

**novinka** Tvorba sociálneho fondu sa teraz v programe POHODA automaticky rozpočítava na jednotlivé strediská.

Pri vytváraní prídelu do sociálneho fondu POHODA určuje povinný/ďalší prídél do sociálneho fondu podľa stredísk, do ktorých sú zamestnanci začlenení.

**ako?** Program POHODA vytvorí jeden doklad s položkami, kde budú vyčíslené prídely na jednotlivé strediská. Ak niektoré pracovné pomery zamestnancov nemajú priradené

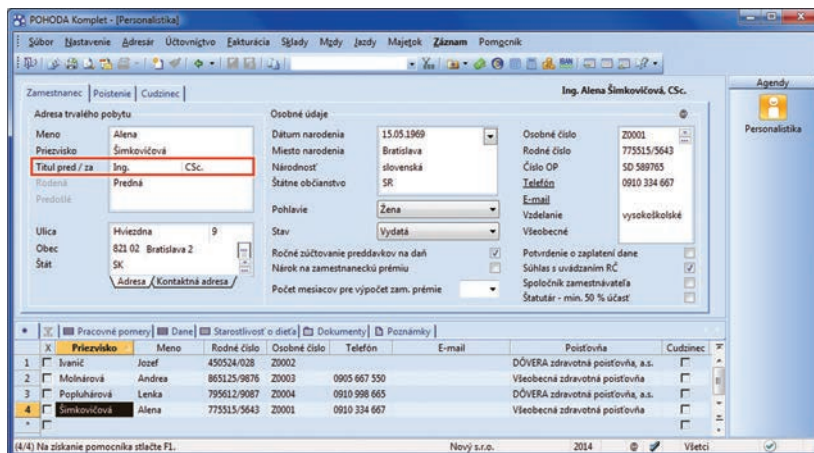

Nové pole pre zadanie titulu zamestnanca nájdete na záložke Zamestnanec.

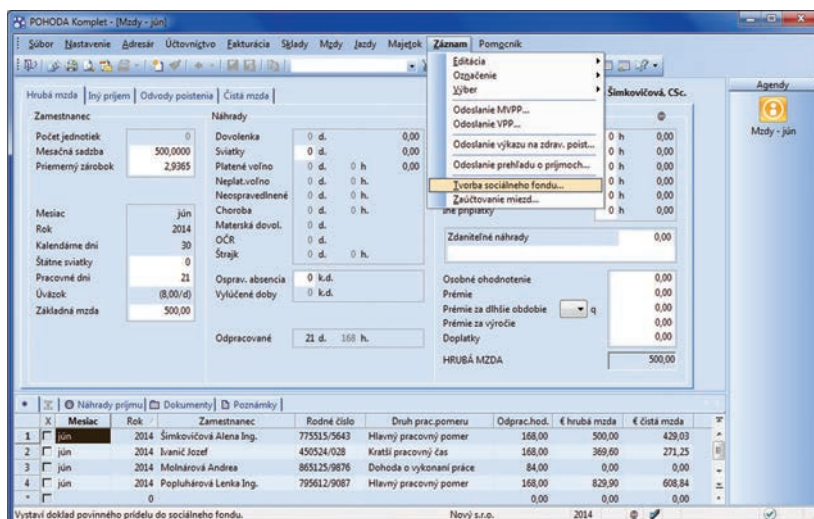

Povel pre výpočet prídelu do sociálneho fondu oteraz nájdete v agende Mzdy za jednotlivé mesiace alebo Mzdy/Mzdy.

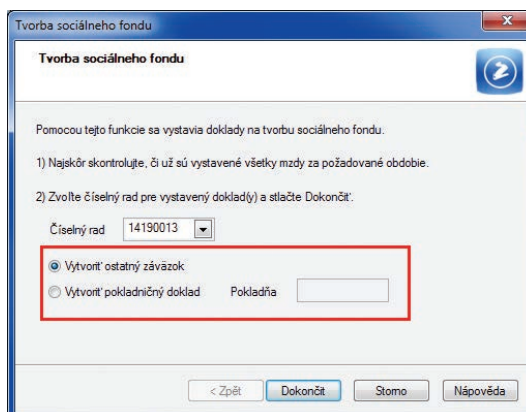

V prípade jednoduchého účtovníctva si môžete zvoliť agendu pre vytvorenie dokladu na tvorbu sociálneho fondu. V podvojnóm účtovníctve Vám POHODA vytvorí doklad automaticky do agendy Interné doklady.

strediská, prídel sa vyčíslí v súčte ako položka „bez strediska“.

**novinka**  **Výplatné pásky jedného zamestnanca teraz môžete tlačiť hromadne.**

Ak pre kontrolu potrebujete tlačíť zamestnancove pásky za viacero mesiacov naraz, môžete ich vytlačiť jedným povelom.

**ako?**  V agende **Mzdy/Mzdy** najprv vyfiltrujete mzdy pracovného pomeru, ku ktorému chcete hromadne vytlačiť výplatné pásky. Potom v dialógovom okne **Tlač** pri tlačovej zostave **Výplatné pásky** v poli **Mesiac** zvolíte **všetky**.

Výplatné pásky vybraných pracovných pomerov sa zoradia za sebou. Následne ich môžete tlačíť, resp. uložiť do PDF súboru.

**novinka**  **V programe POHODA bolo upravené vytváranie Evidenčného listu dôchodkového poistenia pred údajovou uzávierkou.**

**ako?**  Ak niektorému zo zamestnancov skončí pracovný pomer počas kalendárneho roka, je potrebné v agende **Pracovné pomery** vyplniť údaje do záložky **ELDP**. Údaje sa automaticky vyplnia po zvolení povelu **Záznam/Vytvorenie ELDP...** s tým, že zamestnanca pred spustením tohto povelu najprv vyfiltrujete. Túto funkčnosť už poznáte.

Na konci kalendárneho roka, aj keď zamestnancom neskončil pracovný pomer, sa pre účely vyplnenia ELDP v nasledovných rokoch používa rovnaký povel. Týmto povelom sa vyplnia údaje o trvaní dôchodkového poistenia do záložky **ELDP**, vyčíslí sa dosiahnutý vymeriavací základ a pri údajovej uzávierke sa údaje prenesú do nasledovného kalendárneho roka.

**ako?**  Pri vypĺňaní údajov pre prevod do nasledovného kalendárneho roka je potrebné pracovať v režime **Účtovanie v bežnom účtovnom období**. Po novom však už nie je potrebné zamestnancov filtrovať. Stačí vyvolať sprievodcu pre vytvorenie ELDP a údaje POHODA doplní do tých pracovných pomerov, ktoré ešte nemajú v záložke ELDP vyplnené údaje pre daný kalendárny rok.

## HOME BANKING

**novinka**  **Ak Vám banka posielala výpis v národnom formáte SEPA XML pre viacero účtov naraz v jednom XML súbore, môžete odteraz z takéhoto XML výpisu načítať pohyby iba k zvolenému bankovému účtu.**

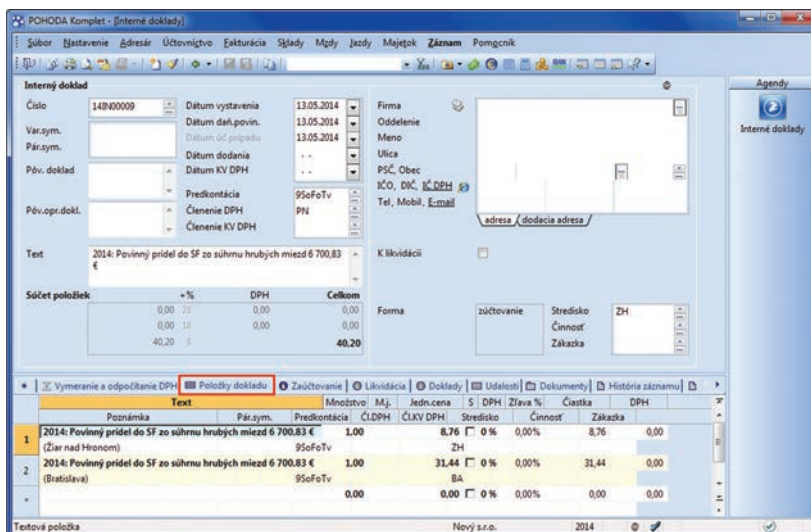

Ak máte zamestnancov začlenených podľa stredísk, doklad pre vytvorenie sociálneho fondu bude rovnako obsahovať položky s vyčíslenými prídelmi na jednotlivé strediská.

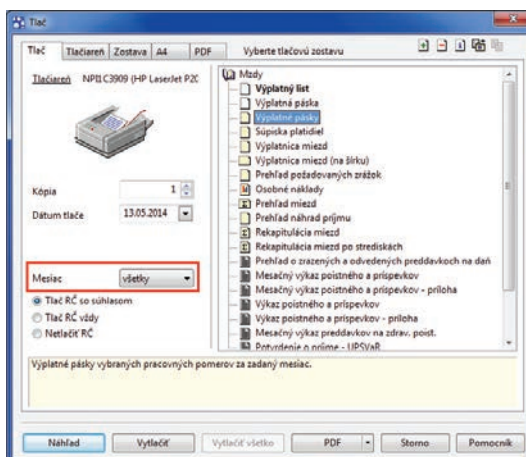

Pre hromadné vytlačenie výplatných pásek zamestnancovi stačí v poli **Mesiac** zvoliť možnosť **všetky**.



**ako?** Ak v agende **Homebanking** používate rovnakú službu pre viac bankových účtov súčasne, v dialógovom okne **Sprievodca importom bankových výpisov**, ktorého vyvoláte v agende **Banka** z ponuky **Záznam/Načítanie výpisov...**, zvolíte voľbu **Výber podľa účtov** a následne si vyberiete jeden z ponúkaných bankových účtov.

**ako?** Ak používate ku každému bankovému účtu rozdielnu bankingovú službu, v dialógovom okne **Sprievodca importom bankových výpisov** si vyberiete jednu z ponúkaných služieb.

## XML

**novinka** V novej verzii programu POHODA bola vykonaná zmena pri validácii výstupného XML dokumentu. Teraz sa validácia výstupného XML dokumentu vykonáva až po uložení súboru.

**novinka** Užívateľský export údajov z programu POHODA do XML bol rozšírený o možnosť použiť transformačné šablóny výstupného súboru typu \*.xslt. Formát je možné použiť pri type exportu **Vlastný formát XML**.

**novinka** XML import/export dokladu pre prijaté a vydané faktúry bol rozšírený o položku dokladu typu **Ručný odpočet zálohy**.

**novinka** V agende XML log bolo zrýchlené zmazanie veľkého počtu záznamov prostredníctvom povelu **Záznam/Editácia/Zmazať všetko**.

**novinka** XML import/export dokladu pre agendu **Predajky** bol rozšírený o prenos pola **Typ dokladu**. Teraz je možné pri XML importe dokladu nastaviť typ dokladu **Predajka**, **Vklad** a **Výber**.

```
<?xml version="1.0" encoding="WINDOWS-1250"?>
<dat:dataPack xmlns:typ="http://www.stormware.cz/schema/version_2/type.xsd"
xmlns:inv="http://www.stormware.cz/schema/version_2/invoice.xsd"
xmlns:dat="http://www.stormware.cz/schema/version_2/data.xsd" note="Import faktury XML."
application="Pohoda" ico="12345678" id="Usr01" version="2.0">
  <dat:dataPackItem id="Usr01 (001)" version="2.0">
    <inv:invoice version="2.0">
      <inv:invoiceHeader>
        <inv:invoiceType>IssuedInvoice</inv:invoiceType>
        <inv:symVar>123456</inv:symVar>
        <inv:date>2014-04-25</inv:date>
      </inv:invoiceHeader>
      <inv:accounting>
        <typ:ids>3Fv</typ:ids>
      </inv:accounting>
      <inv:classificationVAT>
        <typ:ids>UD</typ:ids>
      </inv:classificationVAT>
      <inv:text>Faktura XML, ruční odpočet zálohy</inv:text>
    </inv:invoiceHeader>
    <inv:invoiceDetail>
      <!--Skladová položka-->
      <inv:invoiceItem>
        <inv:text>Židle Z220</inv:text>
        <inv:quantity>1.0</inv:quantity>
        <inv:unit>ks</inv:unit>
        <inv:payVAT>false</inv:payVAT>
        <inv:rateVAT>high</inv:rateVAT>
      </inv:invoiceItem>
      <inv:homeCurrency>
        <typ:unitPrice>1968</typ:unitPrice>
      </inv:homeCurrency>
      <inv:stockItem>
        <typ:ids>Z220</typ:ids>
      </inv:stockItem>
      <!--Položka pro "Ruční odpočet zálohy"-->
      <inv:invoiceAdvancePaymentItem>
        <inv:quantity>1.0</inv:quantity>
        <inv:homeCurrency>
          <typ:unitPrice>-1000</typ:unitPrice>
        </inv:homeCurrency>
        <inv:accounting>
          <typ:ids>4Fv</typ:ids>
        </inv:accounting>
        <inv:classificationVAT>
          <typ:ids>UN</typ:ids>
        </inv:classificationVAT>
      </inv:invoiceAdvancePaymentItem>
    </inv:invoiceDetail>
  </inv:invoice>
</dat:dataPackItem>
</dat:dataPack>
```

Vzorová schéma zobrazuje položku dokladu typu **Ručný odpočet zálohy**.

## OSTATNÉ

**novinka** Používate číslovanie zákazníkov v agende **Adresár** a nechcete, aby sa číselný rad automaticky menil s prechodom na nový rok? POHODA je tu s novým polom, ktoré Vám toto zabezpečí.

Do agendy **Číselné rady** sme pridali nové pole **Obdobie**, ktoré slúži na to, aby ste si nastavili obdobie platnosti číselného radu. Na výber máte **trvalý**, či **ročnú** platnosť. Aktuálne je možné vykonať toto nastavenie iba pre agendu **Adresár**.

Pomocou novej možnosti **Trvalý** si teda nastavíte vybraný číselný rad pre viac rokov.

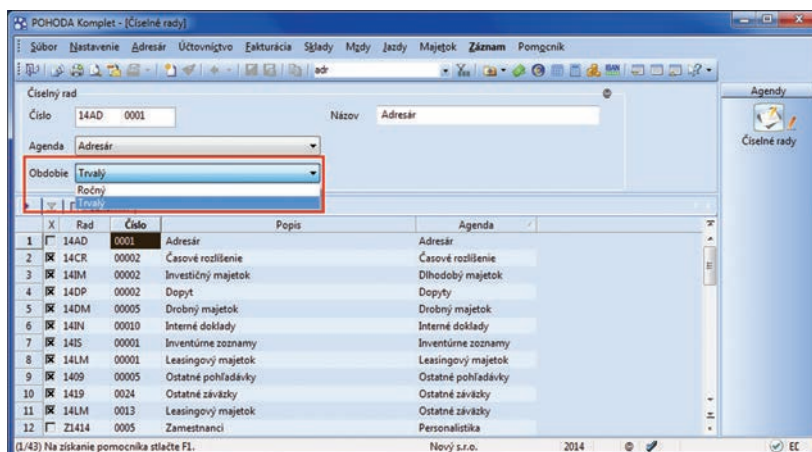



Nové pole **Obdobie** v agende **Číselné rady** je tu z toho dôvodu, aby ste si nastavili, ako chcete mať dlhé obdobie platnosti číselného radu.





Po údajovej uzávierke alebo pri práci na prelome období sa nebude vytvárať nový číselný rad pre ďalší rok, ale bude používať existujúci číselný rad.

**novinka**  **Ďalšia novinka v programe POHODA umožňuje k jednotlivým adresám priradiť členenie KV DPH pre prijaté a vydané faktúry.**

**ako?**  Členenie KV DPH je možné pri každej adrese nastaviť v časti **Doplnkové údaje** zvlášť pre prijaté faktúry a vydané faktúry prostredníctvom nového pola **Čl. KV DPH**.

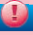
**ako?**  Ak sú pri vybranej adrese nové polia s členením KV DPH prednastavené, pri vložení adresy do agend **Prijaté faktúry** a **Vydané faktúry** sa spolu s adresou preniesie i členenie KV DPH.

**upozornenie**  Doplnenie členenia KV DPH z adresy nerešpektuje typ dokladu (rovnako ako doplnenie členenia DPH), preto je potrebné pre typy **Dobropis** a **Ťarchopis** v prípade potreby členenie KV DPH v doklade zmeniť.

**novinka**  **Agenda Globálne nastavenie má nový vzhľad, ktorého cieľom je väčšia prehľadnosť. Medzi jednotlivými časťami sa môžete pohodlne prepínať myšou, šípkami pod štandardnou lištou alebo klávesmi Page Up a Page Down.**

**novinka**  Do agendy **Prístupové práva** do sekcie **Administrátorské funkcie/ Priečinky programu** bola pridaná možnosť nastaviť práva na údajový a aplikačný priečnik programu POHODA. Právo k priečinkom nastavíte pomocou nových volieb **Otvoriť údajový priečnik** a **Otvoriť aplikačný priečnik**.

**novinka**  Ak posielate zásielky cez Slovenskú poštu z Vašej prevádzky a využívate pritom funkciu exportu pre Slovenskú poštu ePodací hárok z programu POHODA, odtiaľ sa Vám nedoručené zásielky vrátia späť na prevádzku.

**ako?**  Ak máte v agende **Účtovné jednotky** pri účtovnej jednotke v záložke **prevádzka** vyplnenú adresu Vašej prevádzky, môžete využiť novú voľbu **Adresa odosielateľa prevádzky**, ktorá priradila v dialógovom okne **Export databázy** pre typ exportu **Slovenská pošta**, ktoré poznáte už z predchádzajúcich verzií. Po zaškrtnutí tejto voľby sa namiesto fakturačnej adresy vyplní adresa Vašej prevádzky.

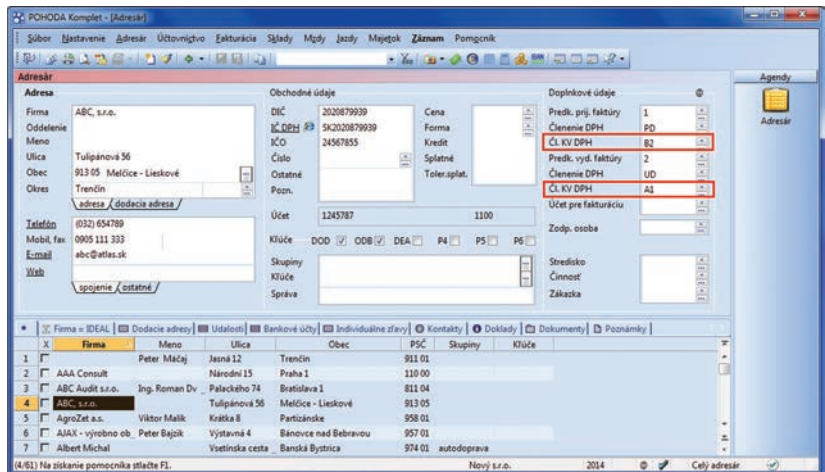

Pomocou nových polí môžete priradiť členenia KV DPH k jednotlivým adresám.

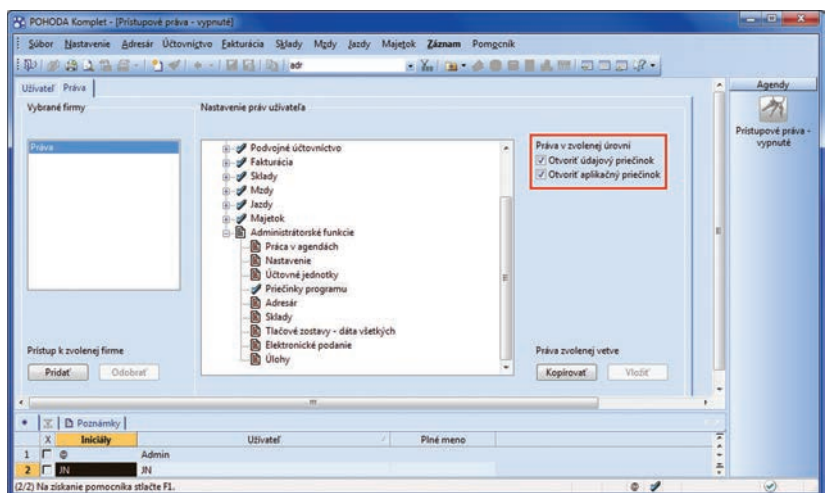

Zaškrtnite si tieto dve nové voľby a budete mať možnosť nastaviť si prístupové práva na údajový a aplikačný priečnik programu POHODA.

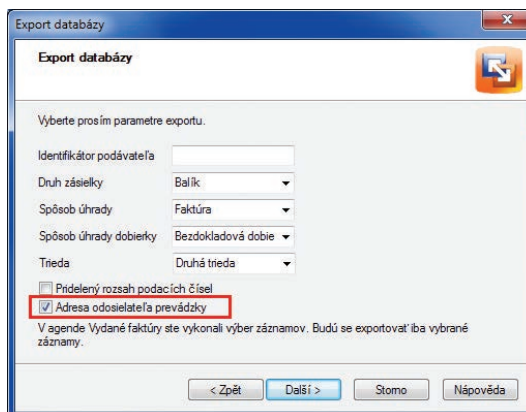



Novú voľbu nájdete na druhej strane sprievodcu exportom databázy.

**novinka**  Pri hromadnom prevode databázy zo základného radu POHODA do vyšších radov POHODA SQL a POHODA E1, kedy sa prenášajú i práva užívateľov, budú teraz prenesené i úlohy na nich naviazané.

**novinka** **E1** V agendách Prevod a Výroba môžete definovať voliteľné parametre i do položiek agend.

**novinka**  V programe POHODA boli rozšírené vlastnosti nainštalovaných osobných podpisových certifikátov.

**ako?**  Do dialógového okna **Nainštalované osobné certifikáty** boli pridané ďalšie atribúty o vlastnostiach certifikátu, konkrétne sa jedná o údaje **Sériové číslo** a **Subjekt**.

**novinka**  Ak používate pre odoslanie pošty e-mailového klienta programu POHODA, určite oceníte rozšírenie funkčnosti voľby **Vložiť premennú...**

**ako?**  V dialógovom okne **Odoslanie e-mailu** bola rozšírená funkčnosť voľby **Vložiť premennú...** Pri použití tlačidla sa teraz zobrazí kontextové menu pre výber konkrétnej premennej.

V súvislosti s touto novinkou tiež upozorňujeme na pridanie novej premennej **<EmailDokladu2>**, ktorá zastupuje e-mail dodacej adresy dokladu.

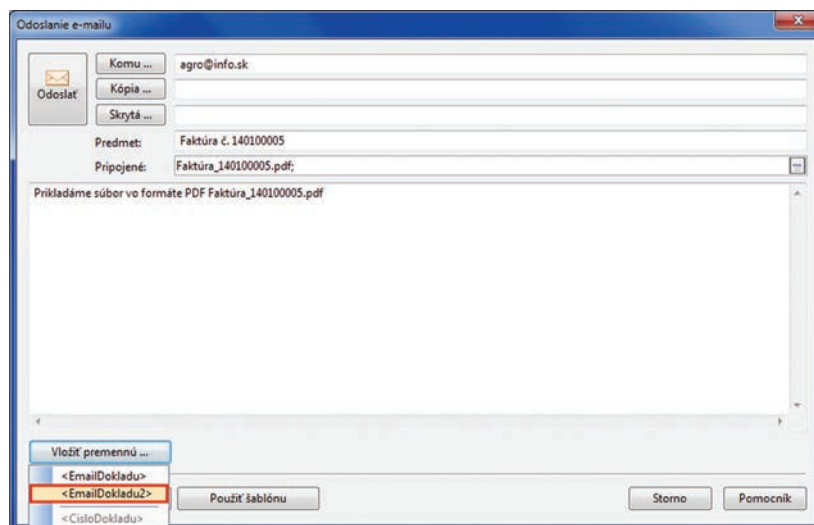

Premenné hodnoty môžete teraz vložiť cez kontextové menu, ktoré vyvoláte tlačidlom **Vložiť premennú...**

**novinka**  V editore tlačových zostáv **REPORT Designer** môžete teraz určiť **otočenie čiarového kódu**. Lepšie tak využijete voľné miesto pri tvorbe tlačových zostáv.

**ako?**  Pri pridaní objektu typu **Čiarový kód** v dialógovom okne **Vlastnosti objektu** pribudla voľba **Orientácia**. Tu je možné určiť otočenie čiarového kódu umiestneného v tlačovej zostave.



## INŠTALÁCIA VERZIE LETO 2014

Novú verziu programu POHODA odporúčame nainštalovať do rovnakého adresára, v akom máte nainštalovanú jeho predchádzajúcu verziu. Použite buď inštaláciu stiahnutú zo Zákazníckeho centra, alebo inštaláciu z CD.

Ak budete potrebovať pomôcť s inštaláciou novej verzie programu POHODA, neváhajte kontaktovať našu zákaznícku podporu:

tel.: **+421 2 59 429 959**  
e-mail: [hotline@stormware.sk](mailto:hotline@stormware.sk)

V priebehu inštalácie budete vyzvaní k vyplneniu inštaláčného čísla. Ak ste používali verziu Január 2014, malo by toto číslo byť predvyplnené. V prípade, že sa číslo nenačíta automaticky, vyplňte ho ručne.

### Inštaláčné číslo nájdete:

- na potvrdení o licencií a zákazníckej podpore, ktoré bolo priložené k daňovému dokladu o kúpe licencie k programu POHODA 2014, resp. o kúpe súboru služieb **SERVIS 2014** k tomuto programu,
- vo svojom profile v Zákazníckom centre na [www.stormware.sk/zc](http://www.stormware.sk/zc) v sekcii **Licencie**.

Ak vlastníte prídavné sieťové a nesieťové licencie, doplnky či rozšírenia, nájdete na odkazovaných miestach i čísla k týmto licenciám.

Pri akýchkoľvek pochybnostiach o platnosti inštaláčného čísla/čísel kontaktujte naše obchodné oddelenie (tel.: **+421 2 59 429 911**, e-mail: [expedicia@stormware.sk](mailto:expedicia@stormware.sk)).

# Nechajte si cez leto vyladiť POHODU

Využite kludnejšie obdobie, ktorým je leto, a nechajte si vyladiť svoj ekonomický systém POHODA. Pripravili sme pre Vás špeciálnu letnú akciu, v rámci ktorej Vám skontrolujeme program POHODA a ak bude treba, vyladíme Vám niektoré agendy a funkcie tak, aby ste ich využívali čo najefektívnejšie.

Za zvýhodnených podmienok sa Vám naši odborní špecialisti počas dvojhodinovej konzultácie pozrú napríklad na to, či máte program POHODA správne nastavený, či využívate efektívne všetky funkcie alebo napríklad overia, či správne zálohujete. Je toho samozrejme ešte viac...

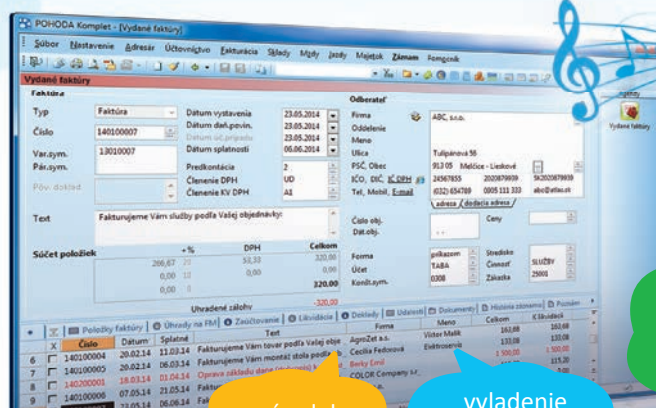

špeciálna  
letná akcia

od 1. júna  
do 31. augusta 2014

zľava  
**50 %**

2 hodiny len  
za 45 €

bežne 45 €  
za 1 hodinu

Akcia platí len tri mesiace, a to od **1. júna do 31. augusta 2014**.

Vyladenie si môžu objednať vlastníci aktuálnych licencií programu POHODA 2014, POHODA SQL 2014 a POHODA E1 2014.

prehliadka  
programu POHODA  
naším špecialistom

u nás alebo  
u Vás

vyladenie  
programu  
presne pre Vás

Vyladenie systému POHODA môže byť realizované na ktorejkoľvek našej pobočke. Môžeme prísť i k Vám do firmy. Toto všetko s Vami dohodneme vopred.

## V RÁMCI NAŠEJ AKCIE ZREALIZUJEME:

### ✓ základnú kontrolu správy programu

Zameriame sa na správnosť inštalácie alebo zálohovania. Preveríme integritu údajov i zaťaženia programu. Vyskúšame tiež skúšobné načítanie zálohovaných údajov.

### ✓ kontrolu nastavenia programu

Pozrieme sa, ako máte globálne nastavený program POHODA a či využívate efektívne užívateľské nastavenie. Nezabudneme na kontrolu nastavenia prístupových práv a odporučíme Vám nastavenie ideálne práve do Vašej prevádzky.

### ✓ vyladenie práce v programe POHODA

Pracuje Váš program POHODA naozaj efektívne? Využívate na maximum jeho možnosti a funkcie? Viete napríklad efektívne pracovať s nástrojovou lištou programu alebo s tabuľkou a formulárom? Používate šablóny pre rýchlejšie vytváranie záznamov? Využívate agendu úloh a upozornení? Čo všetko dokáže adresár? POHODA tiež dokáže veľmi inteligentným spôsobom vyhľadávať záznamy v agendách. I to Vám môžeme ukázať.

### ✓ overenie využitia tlačových zostáv

Prakticky v každej agende systému POHODA môžete pracovať s tlačovými zostavami. Pozrieme sa, aké používate práve Vy, resp. odporučíme Vám, ktoré by ste používať mohli, aby ste si uľahčili prácu. Tlačové zostavy sa dajú tiež užívateľsky upraviť. Povieme si ako na to.



Kompletné podmienky celej akcie nájdete na našich internetových stránkach:

[www.stormware.sk/letni-vyladeni/](http://www.stormware.sk/letni-vyladeni/)

Chcete si dohodnúť vyladenie programu POHODA? Spôsobov, ako si konzultáciu objednať, je niekoľko:

- Vyplňte formulár na [www.stormware.sk/letni-vyladeni/](http://www.stormware.sk/letni-vyladeni/).
- Pošlite e-mail na [info@stormware.sk](mailto:info@stormware.sk).
- Kontaktujte ktorúkoľvek pobočku STORMWARE ([www.stormware.sk/kontakty/](http://www.stormware.sk/kontakty/)).
- Zavolajte na bezplatnú linku 0800 116 117.



# Viete, že ...



... POHODA umožňuje exportovať v XML formáte údaje o podaní zásielok pre službu Slovenskej pošty ePodarí hárok?

... ak s POHODOU ešte len začínate, môžete využiť bezplatný videokurz na našich internetových stránkach [www.stormware.sk/elearning?](http://www.stormware.sk/elearning?)

... ak nechcete, aby niektorý užívateľ programu POHODA videl nákupné ceny v agende **Príjemky**, mu to môžete zakázať? Právo **Nákupné ceny (príjemky)** nastavíte v agende **Prístupové práva** v sekcii **Súbor/Ostatné**.

... prehľad o aktívach a pasívach a o nákladoch a výnosoch po jednotlivých mesiacoch Vám zobrazia tlačové zostavy v programe POHODA? Nájdete ich v agende **Účtovný denník** pod názvom **Súvaha analyticky po mesiacoch**, **Súvaha analyticky po strediskách mesačne**, **Výsledovka analyticky po mesiacoch** a **Výsledovka analyticky po strediskách mesačne**.

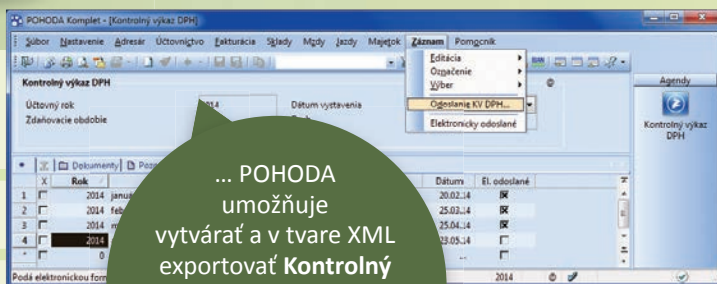

... POHODA umožňuje vytvárať a v tvare XML exportovať **Kontrolný výkaz DPH**? Nájdete ho v menu **Účtovníctvo/Daň z pridanej hodnoty**.

... informačná plocha programu POHODA Vám okrem iného zobrazuje mzdové informácie?

... POHODA ponúka šikovného pomocníka na prevod čísla bankového účtu do medzinárodného formátu v podobe **IBAN kalkulačky**?

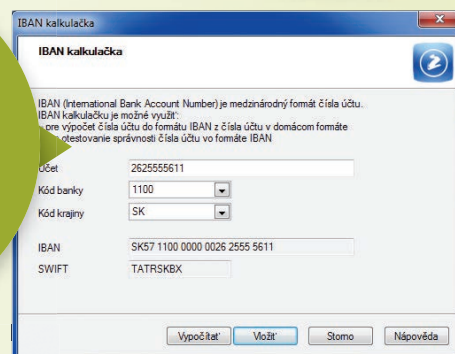

... v agende **Personalistika** a **Pracovné pomery** môžete využívať funkciu **Odoslať všetko e-mailom** i pri tlačových zostavách typu formulár?

... na tlačových zostavách **Zálohová faktúra HTML**, **Zálohová faktúra s príkazom na úhradu**, **Faktúra s príkazom na úhradu**, **Pohľadávka**, **Penalizačná faktúra**, **Upomienky faktúr v omeškaní**, **Upomienky faktúr v omeškaní v cudzej mene** môžete voliteľne tlačíť i kód **IBAN**.

... na vybraných tlačových zostavách si môžete podľa potreby zobrazovať i jednotkovú cenu bez dane? Túto možnosť umožňuje voľba **Tlačíť jednotkovú cenu bez DPH** na zostavách v agende **Globálne nastavenie** v sekcii **Doklady**.

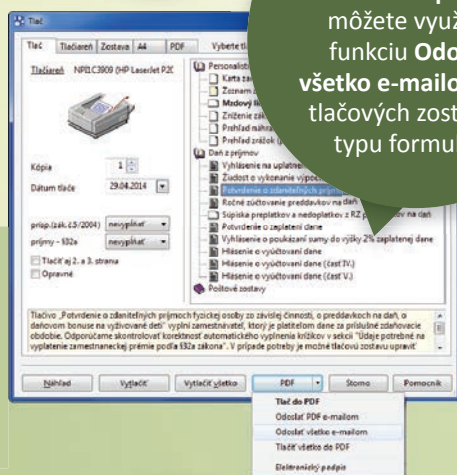

... v agende **Zásoby** na záložke **Zúčtovanie** môžete k jednotlivým zásobám priradiť členenie DPH a členenie KV DPH zvlášť pre príjem a výdaj?

... POHODA Vám umožňuje k jednotlivým skladovým zásobám hromadne priradiť obrázky, parametre alebo súvisiaci a alternatívny tovar a že skladové zásoby môžete zároveň hromadne priradiť do konkrétnej kategórie internetových parametrov?

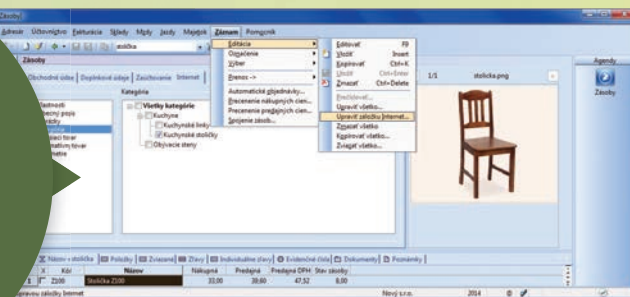

 Zľava  
20%

# Je ten pravý čas pre výkonnejšiu POHODU



Tiež niekedy premýšľate, ako si prácu v ekonomickom systéme POHODA uľahčiť, ako ju zdokonaľiť alebo zrýchliť? Ak je reč o výkonnosti systému alebo zabezpečení údajov, možností sa ponúkne pomerne dosť. Možno, že i Vy sa pohrávate s myšlienkou, či prejsť alebo

neprejsť na vyšší rad programu POHODA... Možno by sa Vám hodili nové sieťové licencie... Zistíte, aké riešenia od nás môžete teraz získať za zvýhodnenú cenu.

**Možno Vám s rozhodovaním pomôžeme.**



## Využite zľavu 20 %

- na prechod na vyšší rad **POHODA SQL** alebo **POHODA E1**,\*
- na rozšírenie počtu licencií alebo na prechod na vyšší variant v rámci radu,\*\*
- na riešenie pre reporting a analýzu údajov **POHODA Business Intelligence**.\*\*

Zľava platí do 30. 6. 2014.

\* Určené užívateľom základného radu POHODA a radu POHODA SQL.  
\*\* Určené užívateľom radov POHODA SQL a POHODA E1.

## 1 VSAĎTE NA BEZPEČNEJŠIE A VÝKONNEJŠIE RIEŠENIE A PREJDITE NA VYŠŠÍ RAD

Program POHODA ponúkame v troch rôznych radoch: v **základnom rade POHODA** a vo **vyšších radoch POHODA SQL** a **POHODA E1** určených pre náročnejších užívateľov, ktorým sa postarajú predovšetkým o rýchlejšiu, bezpečnejšiu a plynulejšiu prácu.

### ? V akom prípade prejsť na vyšší rad systému?

Dôvodov môže byť hneď niekoľko. Ak pracujete v základnom rade POHODA, prechod sa Vám určite oplatí, ak je pre Vás prioritou **bezpečnosť údajov** alebo **rýchlosť a výkonnosť systému**. Tiež ak ste firma s viac ako piatimi užívateľmi, prinesie Vám vyšší rad väčší komfort. Pri takýchto zákazníkoch totiž môže často dochádzať k preťažovaniu siete, a preto je jednoduchšie predísť takémuto riziku a zvoliť rad POHODA SQL, resp. POHODA E1.

Z prechodu na vyšší rad nemusíte mať obavy. Po inštalácii programu a prevode údajov môžete obvykle hneď druhý deň pokračovať vo svojej práci. Prechod z radu POHODA SQL na rad POHODA E1 je vďaka rovnakej architektúre ešte jednoduchší. Obe totiž potrebujú pre svoju prevádzku SQL server.

### ? Čo je to SQL server?

SQL server predstavuje vysoko produktívne a všestranné databázové riešenie, ktoré pomáha zvýšiť efektivitu firmy. Užívateľia vyťažia vďaka ucelenej sade technológií a nástrojov zo svojich informácií maximálnu hodnotu. SQL server ponúka vysokú úroveň výkonnosti, dostupnosti i zabezpečenia.

### Čo získate pri prechode na vyšší rad systému POHODA SQL alebo POHODA E1?

- ▶ rýchlejšiu odozvu programu,
- ▶ možnosť súbežnej práce viacerých užívateľov,
- ▶ vyššiu bezpečnosť údajov,
- ▶ možnosť napojiť riešenie POHODA Business Intelligence,
- ▶ možnosť dokúpiť užívateľské rozhranie v angličtine
- ▶ a v rade POHODA E1 i vyšší komfort a efektívnejšie riadenie prístupových práv.

### ? V čom vyniká POHODA E1?

Ak je pre Vás databáza SQL samozrejmosťou, využite širšie možnosti informačného systému POHODA E1. S ním totiž prichádza široké spektrum **nadštandardných funkcií** uľahčujúcich každodennú prácu s programom. Chcete detailne, a pritom efektívne riadiť **prístupové práva** užívateľov? Privítali by ste funkcie z kategórie ERP systémov? Potom i pre Vás môže byť informačný systém POHODA E1 tou správnu voľbou.

Užívateľia pracujúci s radom POHODA E1 si chvália napríklad možnosť:

- ▶ dopĺňať agendy o ďalšie polia,
- ▶ synchronizovať sklady,
- ▶ používať cudzie názvy pri zásobách,
- ▶ spúšťať iné aplikácie z programu POHODA,
- ▶ editovať výrobky priamo vo výrobnom liste,
- ▶ vytvárať a uchovávať viac inventúr a i.

## 2 ZVÝŠTE EFEKTIVITU A ROZŠÍRTE SIEŤOVÉ LICENCIE

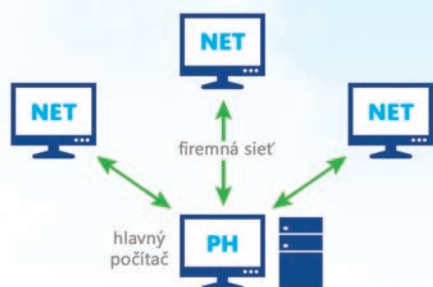

Sieťové licencie zvýšia efektivitu Vášho firemného tímu. Užívatelia totiž môžu **súbežne pracovať** a **zdieľať údaje** v rámci počítačovej siete. Každému z nich môžete navyše nadefinovať prístupové práva iba do tých častí systému, ktoré zodpovedajú jeho právomociam. V POHODE tak môže pracovať napríklad fakturantka, skladník, účtovník alebo obchodný manažér,

pričom každý má prístupné úplne iné časti systému.

Zvoľte sieťovú verziu NET3 určenú pre 2 až 3 počítače alebo sieťovú verziu NET5 pre 4 až 5 počítačov. Ak potrebujete svoju POHODU používať na viac než 5 počítačoch, môžete pre každý ďalší počítač zakúpiť prídavnú sieťovú licenciu CAL.

## 3 VYUŽITE ÚDAJE VO SVOJ PROSPECH A KÚPTE SI RIEŠENIE POHODA BUSINESS INTELLIGENCE

Riešenie POHODA Business Intelligence je určené užívateľom pracujúcim v radoch POHODA SQL alebo POHODA E1. Vďaka nemu môžete **analyzovať** a **porovnávať** svoje účtovné a skladové údaje a vyťažiť tak z programu POHODA **maximum kľúčových informácií**.

Nástroje Business Intelligence umožňujú efektívne riadenie každej firme, i tej malej. K dispozícii máme menší a cenovo nižší variant **POHODA Business Intelligence Lite**,

alebo robustnejšie riešenie **POHODA Business Intelligence Komplet**.

Naše riešenie Vám pripraví údaje tak, aby ste so získanými informáciami mohli kedykoľvek pracovať, rýchlo ich aktualizovať novými údajmi, kombinovať a rôzne spájať. Na získané informácie nahliadate v aplikácii Microsoft Excel.



**POHODA Business Intelligence Komplet okrem iného dokáže:**

- ▶ analýzy účtovníctva, skladov a dokladov za viac období,
- ▶ pokročilé vyhodnocovanie podľa dátumu a jednotlivých stredísk, činností, zákaziek, položiek dokladov a subjektov v adresári,
- ▶ analýzy a reporting údajov pre ekonomické subjekty.

## PRÍĎTE K NÁM NA SEMINÁR, RADI VÁM PORADÍME

Zistíte viac informácií o radoch **POHODA SQL** a **POHODA E1**.

web

Navštívte niektorý z bezplatných seminárov. Voľné termíny nájdete na:

[www.stormware.sk/objednavka/seminar-e1.aspx](http://www.stormware.sk/objednavka/seminar-e1.aspx)

Je pre Vás zaujímavé skôr riešenie **POHODA BUSINESS INTELLIGENCE**?

web

I pre Vás máme ponuku bezplatných seminárov. Voľné termíny nájdete na:

[www.stormware.sk/objednavka/seminar-bi.aspx](http://www.stormware.sk/objednavka/seminar-bi.aspx)

web

Môžete tiež **zavolať** na najbližšiu pobočku STORMWARE a dohodnúť si individuálnu konzultáciu.

web

Viac informácií o zľave nájdete na: [www.stormware.sk/podminky-slevy-na-prechod-a-rozsireni/](http://www.stormware.sk/podminky-slevy-na-prechod-a-rozsireni/)



# Aktualizácia cez internet je to, čo chcete najviac



Navštívili ste v poslednom čase svoj profil v Zákazníckom centre? Mohli ste si tu všimnúť drobné úpravy. Stránku, kde ste nastavovali možnosti zasielania dokladov a CD, sme pre väčšiu prehľadnosť rozdělili na dve. V menu teda teraz nájdete položky zvlášť pre **zasielanie dokladov** a pre **zasielanie CD**. Na túto menšiu úpravu nadväzuje ešte jedna väčšia a dôležitejšia.

V sekcii pre zasielanie CD ponúkame teraz **dve možnosti**, medzi ktorými si môžete vybrať, ako od nás dostanete nové verzie svojho programu POHODA. Preferovaná je tu možnosť **aktualizovať programy cez internet**, pretože tú dnes používa okolo 96 % našich zákazníkov.



Prečo? Odpoveď je jednoduchá. **Distribúcia našich nových verzií pomocou automatických aktualizácií priamo z programu alebo zo Zákazníckeho centra je rýchla, bezpečná,**

**jednoduchá a stále viac populárna.** Novú verziu programu máte od nás prakticky hneď potom, ako ju uvoľníme „z výroby“, a nemusíte čakať, kým Vám pošta doručí inštalačné CD. Dnešné počítače, najmä notebooky a ultrabooky, navyše už ani nedisponujú mechanikou pre spúšťanie cédečiek.

Väčšina z Vás toto všetko dobre vie a CD si vôbec nenecháva poslať. Pri úprave volieb sme sa Vašimi preferenciami jednoducho inšpirovali. Ustúpili sme od málo využívaných možnosti pre zasielanie len jedného CD za rok. Ak ste ju mali vybranú, máte teraz vo svojom profile zaškrtnutú voľbu pre aktualizáciu cez internet. Toto nastavenie si môžete samozrejme kedykoľvek zmeniť.

Odporúčame Vám, aby ste Zákaznícke centrum na adrese [www.stormware.sk/zc](http://www.stormware.sk/zc) navštívili a prípadne si nastavenie týchto volieb skontrolovali.

## AKO FUNGUJÚ AKTUALIZÁCIE CEZ INTERNET?

V priebehu roka naše programy niekoľkokrát aktualizujeme, či už v podobe „malých“ updatov alebo takzvaných nových verzií, čo sú väčšie aktualizácie, ktoré prinášajú dôležité funkčné a legislatívne novinky. Program POHODA má počas roka tri nové verzie.

Nové verzie i jednotlivé aktualizácie (update) vydávame a zverejňujeme v Zákazníckom centre, odkiaľ si ich môžete pohodlne stiahnuť (sekcia Na stiahnutie/Produkty). Naše programy si ich dokážu samozrejme sťahovať tiež automaticky. Nemusíte preto čakať na inštalačné CD s novou verziou.

## Naše programy fungujú v operačnom systéme Windows XP i naďalej

Spoločnosť Microsoft ukončila 8. apríla 2014 podporu operačného systému Windows XP. Od tohto dňa už neposkytuje žiadne opravy a vylepšenia pre tento produkt. Užívatelia tak prišli o technickú podporu a automatické aktualizácie, ktoré pomáhali chrániť ich počítače. Tie sú teraz zraniteľnejšie voči útokom. Najúspešnejší operačný systém „XP“ po trinástich rokoch pomaly končí... V súvislosti s tým tiež výrobcovia hardwaru a softwaru prestávajú podporovať svoje vlastné riešenia na tomto zastaralom systéme.

Čo ale znamená koniec podpory konkrétne pre Vás, užívateľov ekonomicko-informačného systému POHODA, ktorí stále ešte v tomto operačnom systéme pracujete? V súvislosti s vyššie popísanou skutočnosťou by sme Vás chceli ubezpečiť, že naše produkty budú v operačnom systéme Windows XP fungovať minimálne

do konca roku 2014 a s vysokou pravdepodobnosťou tiež do konca roku 2015.

O prípadnom predĺžení ďalšej podpory rozhodneme neskôr. Všetko bude závisieť od toho, či nebude operačný systém Windows XP ohrozovaný neopravovanými bezpečnostnými dierami, prípadne či si budúci vývoj programu POHODA a ostatných našich produktov nevyžiada použitie technológií, ktoré už nebudú s Windows XP spolupracovať.



## Je tu nový Microsoft SQL Server 2014

Microsoft uviedol novú verziu databázového systému Microsoft SQL Server 2014. Tento systém teraz poskytuje možnosť presunu databázy do operačnej pamäte (in memory OLTP), vylepšené riadenie zdrojov v podobe možnosti pridelovania IO výkonu (Resource Governor), vykonávanie rýchlejších analýz údajov a zároveň ponúka nové nástroje pre jednoduchší prechod do cloudu.

V rámci nášho partnerstva so spoločnosťou Microsoft môžete mať licencie k SQL Serveru za zvýhodnenú cenu. Ale len v prípade, že ich použijete pre prevádzku našich produktov. Vďaka tejto ponuke sú tak naše systémy POHODA SQL, POHODA E1, ktoré sú postavené na SQL serveri, a zároveň i riešenie POHODA Business Intelligence pre našich zákazníkov dostupnejšie. Do našej produktovej ponuky zaradíme Microsoft SQL Server 2014 už zanedlho.



# Centrum Franza Kafku: viac ako len zbierka kníh

Vedeli by ste, kde hľadať unikátnu repliku súkromnej knižnice spisovateľa Franza Kafku? Jedno také miesto existuje. Je to Centrum Franza Kafku v Prahe, ktorého aktivity zahŕňajú oveľa viac ako len zbierku kníh pražského rodáka a jedného z najvýznamnejších spisovateľov uplynulého storočia.



Tiež sa Vám stalo, že ste vzali do ruky knihu, ktorú pozná celý svet, ktorej autor má veľké renomé, a po pár stranách ste ju nakoniec odložili? Nie a nie sa začítať? A nestalo sa Vám to tiež náhodou s Franzom Kafkom? Každý ho pozná a len málokto dokáže priznať, že jeho dielo nemôže dočítať do konca. „Bola som v podobnej situácii, pretože sa ku mne dostal v nevhodný čas a v nevhodnom veku. Dnes je všetko inak. Či už ide o jeho romány, poviedky, dopisy alebo denníky, rada sa k nim znovu a znovu vraciam. Čím viac Kafku čítate, tým viac jeho dielo obdivujete. Každý v ňom nájde sám seba,“ tvrdí Markéta Mališová, riaditeľka Centra Franza Kafku.

Splietli by ste sa, keby ste si mysleli, že centrum žije len osobnosťou tohto literáta. „Franz Kafka nie je všadeprítomný, stal sa pre nás skôr symbolom. Organizujeme konferencie, semináre, literárne a divadelné večery, koncerty, ale napríklad i happeningy pri Kafkovom pomníku,“ vymenováva aktivity Markéta Mališová. Spomínaný pomník je projektom Spoločnosti Franza Kafku, za jeho nevšedným návrhom stojí sochár Jaroslav Róna. Zmenšený odliatok Kafkovho pomníka symbolizuje navyše i medzinárodnú literárnu Cenu Franza Kafku, ktorú spoločnosť od roku 2001 udeľuje ako jedinú v Českej republike. „Popri nej udeľujeme tiež študentskú Cenu Maxa Broda,“ pripomenula riaditeľka centra.



Spoločnosť Franza Kafku sa stará o dve knižnice, z ktorých jedna je unikátna – patrila priamo spisovateľovi. Vo vlastnom nakladateľstve vydala cez stovku titulov a navyše prevádzkuje kníhkupectvo a verejnú odbornú knižnicu.

## Známy spisovateľ ako symbol

Po stopách Franza Kafku sa môžete vydať naprieč „celou historickou“ Prahou. Jedno miesto je však špecifické. Na rozhraní staropražských ulíc Maiselová, Parížska a Široká získala Spoločnosť Franza Kafku dom, kde našlo sídlo i Centrum Franza Kafku – srdce tejto spoločnosti.

Centrum Franza Kafku nájdete v tesnej blízkosti luxusných obchodov na Parížskej ulici. Stačí zísť za roh a ocitnete sa v širokej ulici, kde centrum sídli. Ešte nedávno by ste tu narazili na spisovateľa Arnošta Lustiga, bol tu jeho druhý domov. Možno tu ale stretnete niekoho iného. Napríklad Arnošta Goldflamma, Jiřího Dědečka, Květu Fialovú, Jiřího Stivína, Davida Vávru, Janu Plodkovú, Kateřinu Tučkovú, nemeckých študentov alebo japonských turistov... I tí všetci smerujú za Franzom Kafkom.

**Centrum Franze Kafky**

Široká 14  
110 00 Praha 1

[www.franzkafka-soc.cz](http://www.franzkafka-soc.cz)



# Microsoft Partner

Gold Application Development



BRATISLAVA, Matúšova 48, tel.: +421 2 59 429 911, e-mail: info@stormware.sk | ZVOLEN, Stráž 223, tel.: +421 45 54 02 530, e-mail: zvolen@stormware.sk

KOŠICE, Pekná 2, tel.: +421 55 72 87 571, e-mail: kosice@stormware.sk | ŽILINA – konzultačná kancelária, Závodská cesta 2945/38, tel.: +421 41 76 31 503, e-mail: zilina@stormware.sk

[www.pohoda.sk](http://www.pohoda.sk)